



CONSULADO GENERAL

267

NUMERO:

EXPNTE: 73-/241

ASUNTO: Rotulos discriminato-  
rios en el pueblo de Marked  
Tree, Arkansas.

MEMPHIS, Tennessee.,  
Noviembre 19 de 1949.

53/7529

Secretaria de Relaciones Exteriores  
Direccion General del Serv. Consular  
Mexico, D.F.,

Confirmo el contenido de mi telegrama No. 17 de  
Noviembre 13, 1949, en que dije a esa Superioridad lo  
siguiente:

"ACATANDO INSTRUCCIONES VISITE POBLACION MARKED  
TREE ARKANSAS HABIENDO LOCALIZADO ONCE ESTABLECI-  
MIENTOS TIENEN ROTULOS DISCRIMINATORIOS GRANDES  
CARACTERES STOP ESTOS EXISTEN CAFES RESTAURANTS  
CANTINAS STOP INFORME AEREO DETALLARE SITUACION  
ENVIANDO FOTOGRAFIAS ESPERANDO SUPERIORIDAD DEME  
INSTRUCCIONES FORMA DEBO ACTUAR ESTE CASO 62021."

En la tarde del domingo 13 del actual, me transla-  
de a la poblacion de Marked Tree, Ark., habiendo efecti-  
vamente, encontrado 11 establecimientos que en la puerta  
principal o unica, tienen letreros marcados "NO MEXICANS"  
como podra verse en las fotografias que anexo a este o-  
ficio.

En el pequeno poblado de Harrisburg, Ark., que se  
encuentra aproximadamente a 3 millas de Marked Tree., Ark.,  
tambien localice dos rotulos discriminatorios.

Los letreros mencionados existen en todo tipo de  
establecimientos, es decir, de buen aspecto, mediano y po-  
bre. En general son los cafes-cantinas los que tienen es  
tos anuncios.

La principal negociacion que existe en Marked Tree,  
Arkansas, es la E. Ritter & Company, a quien le fueron au-  
torizados un buen numero de trabajadores mexicanos contra-  
tados. Fui informado de que en el unico cine que existe en  
dicha localidad, administrado por el Sr. Louis Ritter Jr.,  
hijo del dueño de la firma antes mencionada, se segrega a  
los mexicanos, no permitiendoles que ocupen los asientos de  
lunetario, sino que son advertidos de que deben ocupar los  
asientos destinados a los negros. Esta situacion no la pude  
confirmar en vista de que el salon de espectaculos no se en-  
contraba operando al encontrarme en Marked Tree, Arkansas.  
No se dan los numeros ni nombres de las calles en vista de  
no existir en Marked Tree, Arkansas.

*Alonso Dominguez  
Director de  
Pueblo de Marked  
Tree  
recibido*

## TELEGRAMA

FORMA 102 A

NUMERO:

EXPNTE: 73-/241.

- 2 -

A continuacion detallo lista de los cafes, restaurantes y cantinas a que me he venido refiriendo en el presente oficio.

"WIKE'S DRIVE INN".-(Restaurante). Anexo 1.-

"REYNOLDS CAFE".-(Restaurante). Anexo 2.-

"CRACKER BOX CAFE".-(Cafe-restaurant). Anexo 3.-

"RIVERSIDE POOL CAFE".-(Cafe-cantina). Anexo 4.-

"GOLDCREST BEER 51".-(Cafe-cantina). Anexo 5.-

"TED HENDRIX GROCERY".-(Tienda). Anexo 6.-

"COME IN CAFE".-(Restaurante-cantina) Anexo 7.-

"DAVIS PIG SANDWICH CAFE".-(Restaurante) Anexo 8.-

"BAR-B-Q CAFE".-(Restaurante-cantina) Anexo 9.-

"ROWLAND'S CAFE".-(Restaurante).- Anexo 10.-

"RIVERSIDE POOL".-(Cantina-billar).- Anexo 11.-

Muy atentamente,

SUPRAGIO EFECTIVO. NO REELECCION.

El Consul,

Ruben M. Gaxiola.

c.c.p. Embajada de Mexico, Washington, D.C.  
c.c.p. Consul Gral. de Mexico, San Antonio, Texas.  
rml.



55/ 7529

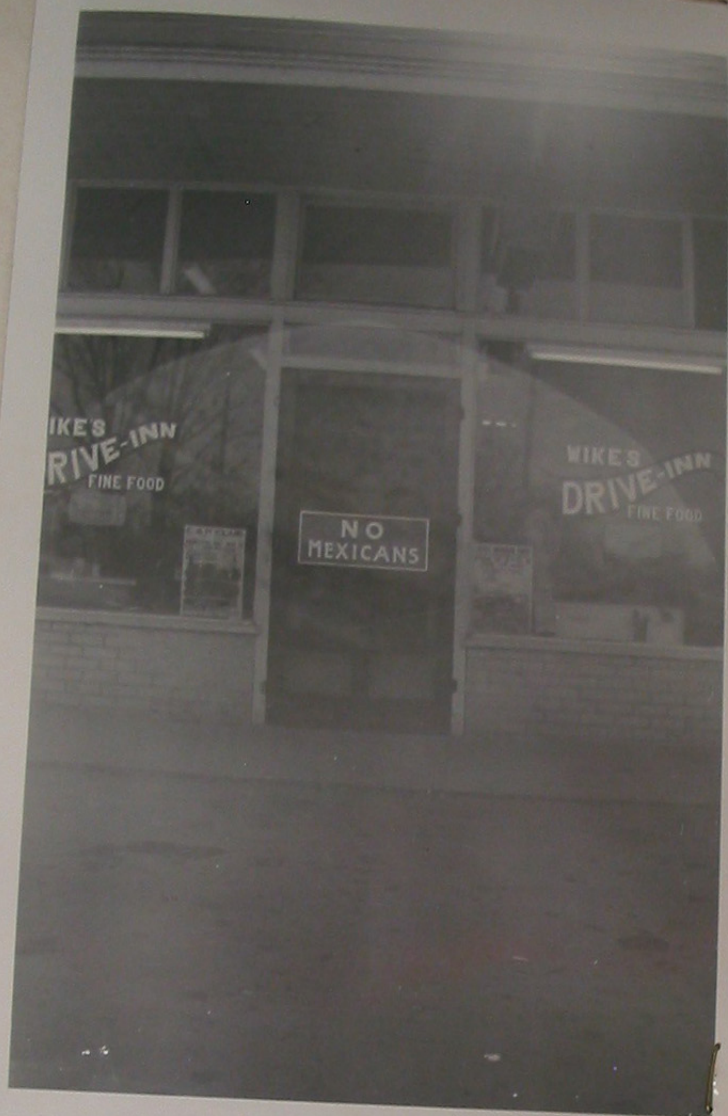

"WIKE'S DRIVE INN".-(Restaurante).- Anexo No. 1.-

Esta situado a la salida de Marked Tree, Ark., con rumbo a Harrisburg, Ark.- Establecimiento bien construido y de buena presentacion.



"REYNOLDS CAFE".-(Café-restaurant).-Anexo No. 2./

Esta situado en una de las principales calles de Harrisburg, Ark., cerca de un puente para tránsito de camiones. Establecimiento de construcción barata y de aspecto pobre.

"REYNOLDS CAFE".-(Restaurante).-Anexo No. 2./

Esta situado a la entrada del pequeño poblado de Harrisburg, Ark.-Establecimiento de construcción pobre y de aspecto regular.



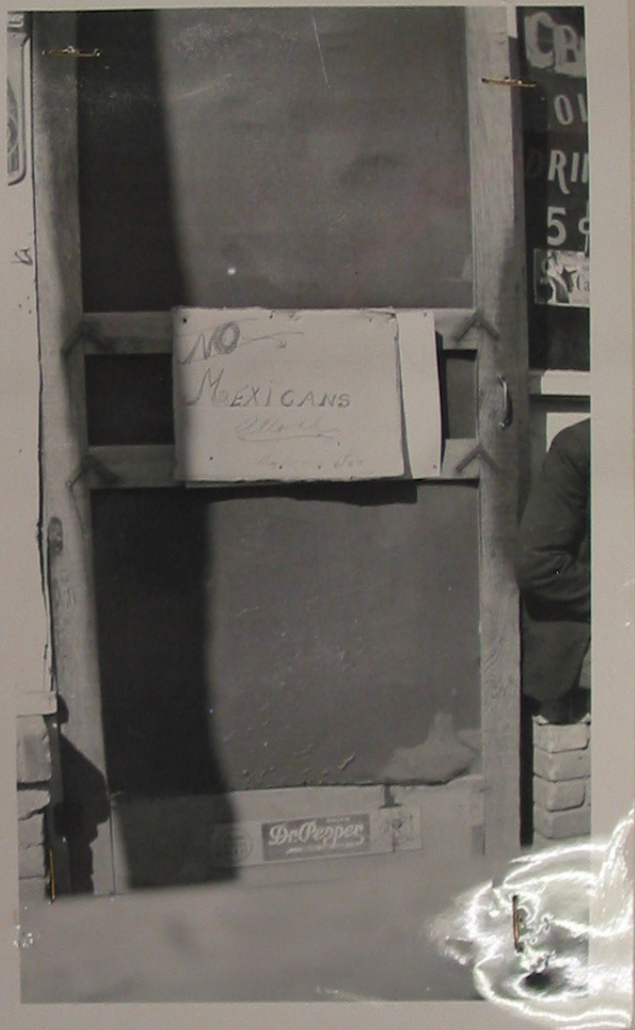

"CRACKER BOX CAFE".-(Cafe-restaurant).-Anexo 3.-

Esta situado en una de las principales calles de  
Marked Tree, Ark., cerca de un puente para transito  
de automoviles.-Establecimiento de construccion barata  
y de aspecto pobre.



"RIVERSIDE POOL CAFE".-(Cafe-cantina).-Anexo 4.-

Esta situado situado a orilla del rio.-Establecimiento de construccion pobre y pesimo aspecto.



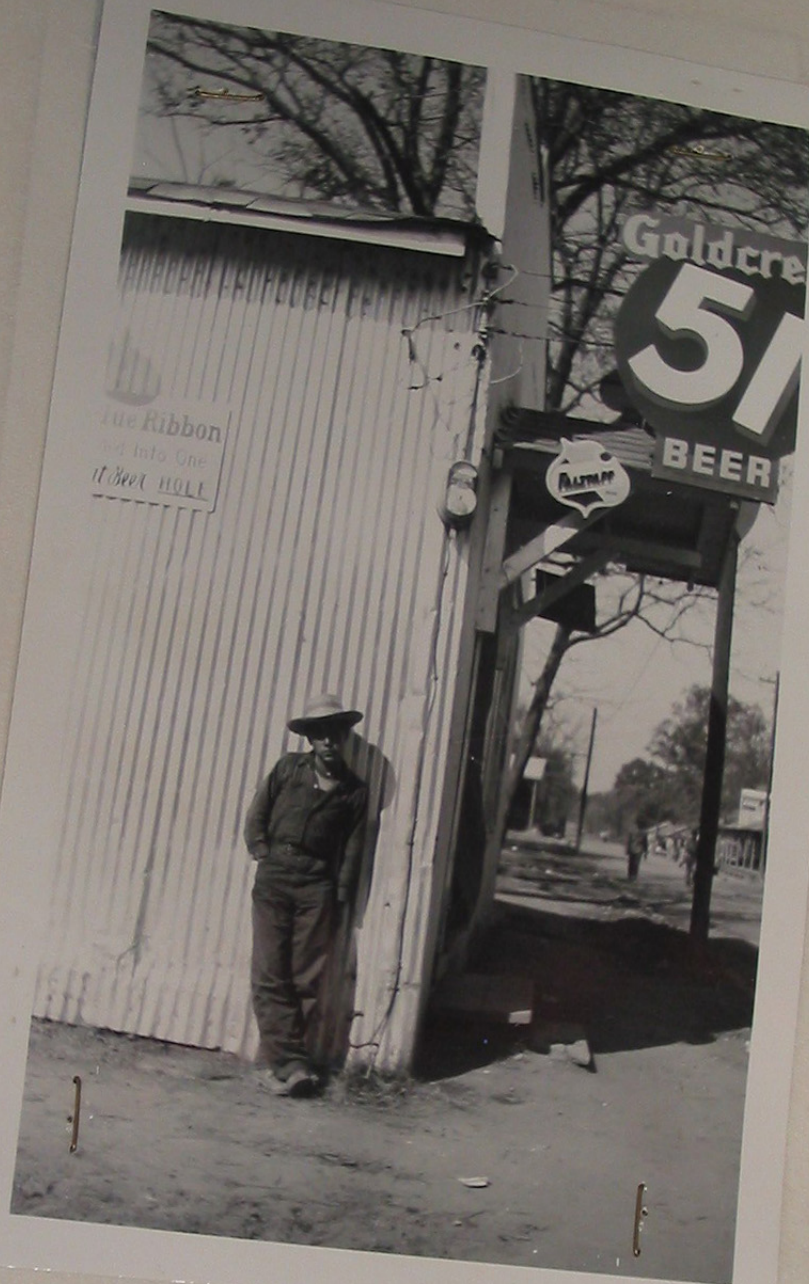

"GOLDCREST BEER 51".-(Cafe-cantina).-Anexo 5.-

Construccion de tipo bodega de lamina. En el costado de este local y en la parte posterior existe un rotulo que dice "GARZIAZ MEXICANAS SERVESA" En este lugar se sirve a los negros y tambien a los Mexicanos.





"TED HENDRIX GROCERY".-(Tienda).-Anexo 6.-exo 7.-

Esta situada cerca del local que sirve de cantina.-  
Establecimiento de pobre construccion y aspecto  
pesimo.-



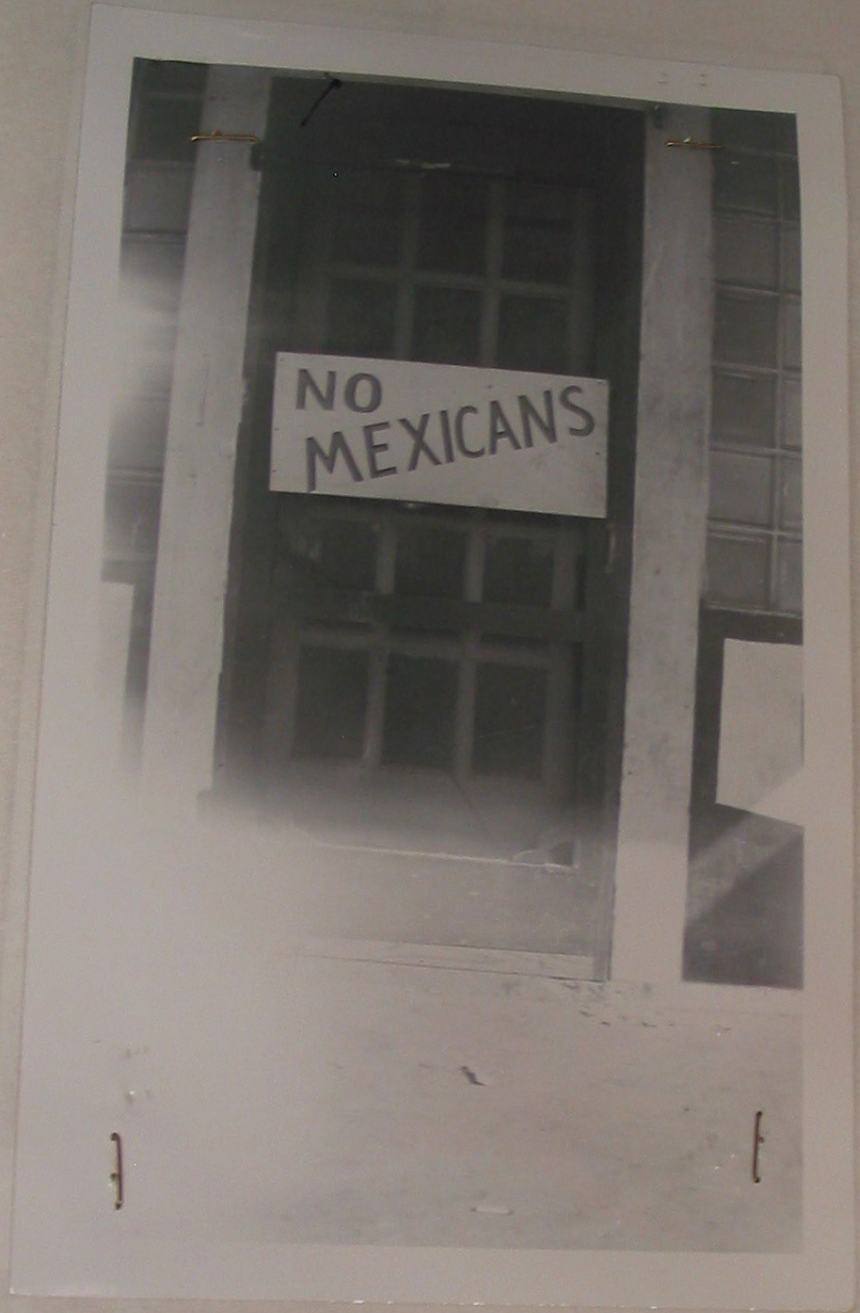

"DAVID PIC SANDWICH CAFE".-(Restaurant).-Anexo 6.

Situated in a small town of Harrisburg, Ark.-large  
de construcción mediana y apariencia regular.

"COME IN CAFE".-(Restaurante-cantina).-Anexo 7.-

Establecimiento de buena construcción y aspecto  
regular.



"DAVIS PIG SANDWICH CAFE".-(Restaurante).-Anexo 8.-

Situado en pequeno poblado de Harrisburg, Ark.-Lugar de construccion mediana y apariencia regular.





"BAR-B-Q CAFE".- (Restaurante-cantina).-Anexo 9.-

Lugar de buena construcción y apariencia regular.  
Situado en Harrisburg, Arkansas.





"ROWLAND'S CAFE".-(Restaurante).-Anexo 10.-

Lugar de construccion regular y mediana apariencia  
situada en la poblacion de MarkedTree, Ark.





"RIVERSIDE POOL".-(Cantina-billar).-Anexo 11.-

Lugar de construcción mediana y aspecto regular,  
Marked Tree, Arkansas.